Карта границ зон с особыми условиями использования территории

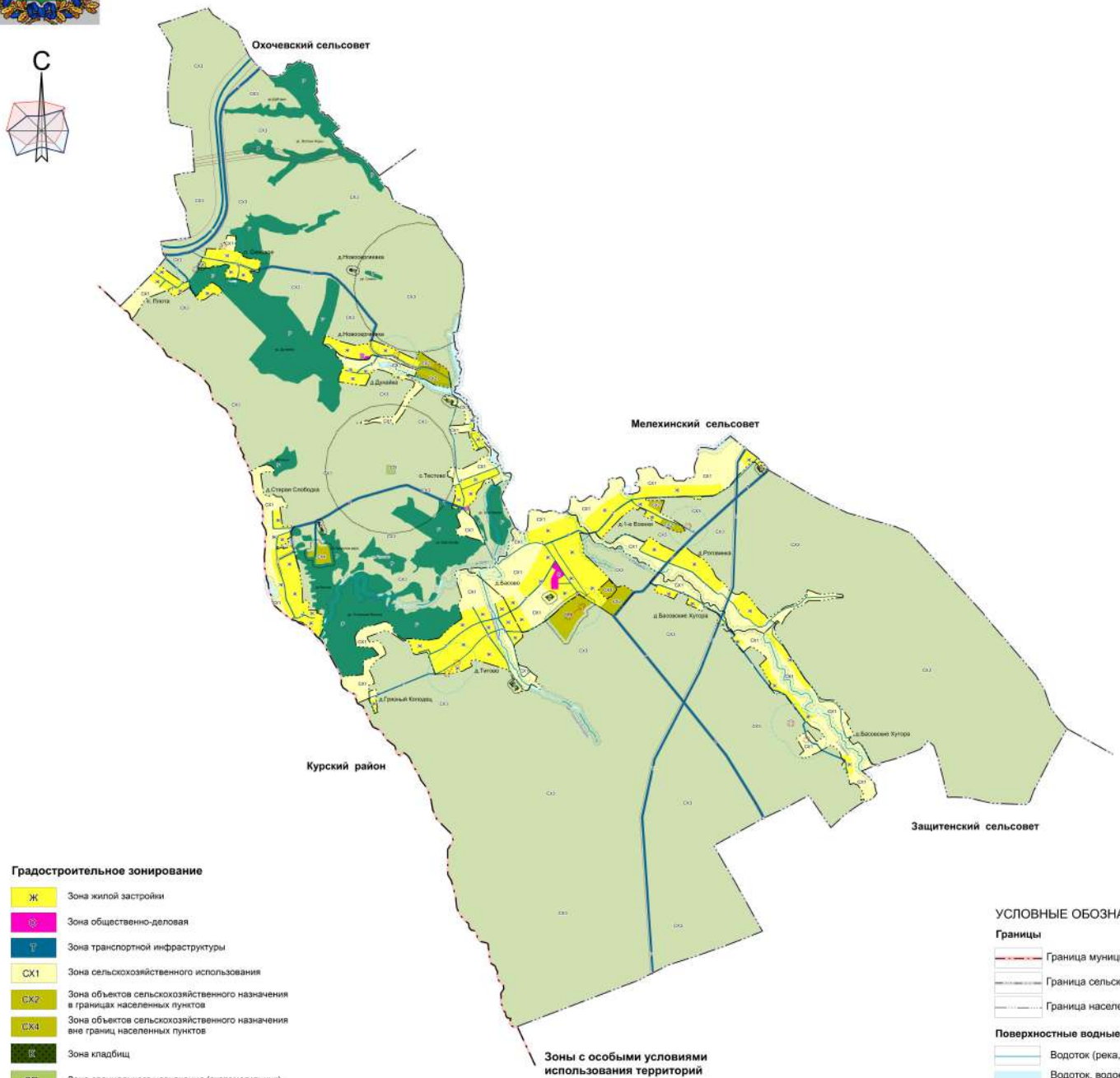

Градостроительное зонирование

Ж	Зона жилой застройки
О	Зона общественно-деловая
Т	Зона транспортной инфраструктуры
СХ1	Зона сельскохозяйственного использования
СХ2	Зона объектов сельскохозяйственного назначения в границах населенных пунктов
СХ4	Зона объектов сельскохозяйственного назначения вне границ населенных пунктов
К	Зона кладбищ
СП	Зона специального назначения (скотомогильник)

Земли для которых градостроительные регламенты не устанавливаются

СХ3	земли сельскохозяйственных угодий в составе земель сельскохозяйственного назначения
Р	земли лесного фонда
ВФ	земли, покрытые поверхностными водами

Зоны с особыми условиями использования территорий

- Санитарно защитная зона
- Охранная зона транспортных коммуникаций
- Охранная зона инженерных коммуникаций
- Зона охраны источников питьевого водоснабжения 1-го пояса
- Зона охраны источников питьевого водоснабжения 2-го пояса
- Зона охраны источников питьевого водоснабжения 3-го пояса
- Водоохранная зона
- Прибрежная защитная полоса

УСЛОВНЫЕ ОБОЗНАЧЕНИЯ

Границы

- Граница муниципального района
- Граница сельского поселения
- Граница населенного пункта

Поверхностные водные объекты

- Водоток (река, ручей, канал)
- Водоток, водоем (река, озеро, водохранилище)

Изм.	Кол. уч.	Лист	№ док.	Подп.	Дата	Государственное задание			
						Внесение изменений в Правила землепользования и застройки муниципального образования "Титовский сельсовет" Щигровского района Курской области			
Директор		Воробьев А.А.				Графические материалы внесения изменений в Правила землепользования и застройки муниципального образования "Титовский сельсовет" Щигровского района Курской области	Стадия	Лист	Листов
Зам. директора		Сергеенко С.Ю.						2	3
Нач. отдела		Соколова М.П.				Карта границ зон с особыми условиями использования территории (масштаб: 1:25000)	ОБУ "ИНФОГРАД"		
Гл. специалист		Сагамыкина М.Г.							
Гл. специалист		Демина А.А.							